



**HOTĂRÂREA nr. 94  
din 31.10.2023**

privind atribuirea unor denumiri pentru arterele de tip *intrare* situate pe teritoriul satului Sânnăndrei,  
Comuna Sânnăndrei, Județul Timiș

*Consiliul Local al Comunei Sânnăndrei, județul Timiș, reunit în ședință ordinară,*

Având în vedere:

- Proiectul de hotărâre nr. 9978 din 25.10.2023 privind atribuirea unor denumiri pentru arterele de tip *intrare* situate pe teritoriul satului Sânnăndrei, Comuna Sânnăndrei, Județul Timiș, inițiat de primarul Comunei Sânnăndrei-domnul Coman Claudiu-Florin,
- Referatul nr. 9977/25.10.2023 al Primarului Comunei Sânnăndrei, pentru aprobarea proiectului de hotărâre privind atribuirea unor denumiri pentru arterele de tip *intrare* situate pe teritoriul satului Sânnăndrei, Comuna Sânnăndrei, Județul Timiș;
- Raportul de specialitate nr. 9979/25.10.2023 al proiectului de hotărâre privind atribuirea unor denumiri pentru arterele de tip *intrare* situate pe teritoriul satului Sânnăndrei, Comuna Sânnăndrei, Județul Timiș;

Văzând avizul Comisiei nr. 3 din cadrul Consiliului Local Sânnăndrei;

În conformitate cu prevederile:

- art. 1, (4) și ale art. 3 lit. a din H.G. 777/2016 - privind structura, organizarea și funcționarea Registrului electronic național al nomenclaturilor stradale;
- art.5, (1) din Legea 7/1996, legea cadastrului și a publicității imobiliare
- art. 2, lit d, din O.G. 63/2002 - privind atribuirea sau schimbarea de denumiri aprobată prin Legea nr. 48/2003, cu modificările și completările ulterioare;
- art. 129, (2), lit. c, art. 129, (6), lit. d, din OUG 57/2019 privind Codul Administrativ
- Regulamentului Comunei SÂNANDREI privind nomenclatura stradală și de adresă aprobat cu Hotărârea Consiliului Local Sânnăndrei 48/22.07.2021

În temeiul prevederilor art. 136, (1) și art. 196, (1), lit. a din OUG 57/2019 privind Codul Administrativ,

**HOTĂRĂȘTE:**

**Art. 1** Se aprobă atribuirea denumirii „MĂSLINULUI 15”, pentru calea de comunicație înfundată, cu acces din Str. Măslinului, conform anexei nr. 01, parte integrantă din prezenta hotărâre.

**Art. 2** Se aprobă atribuirea denumirii „MĂSLINULUI 69-71”, pentru calea de comunicație înfundată, cu acces din Str. Măslinului, conform anexei nr. 02, parte integrantă din prezenta hotărâre.

**Art. 3** Se aprobă atribuirea denumirii „PRIMĂVERII 144”, pentru calea de comunicație înfundată, cu acces din Str. Primăverii, conform anexei nr. 03, parte integrantă din prezenta hotărâre.

**Art. 4** Se aprobă atribuirea denumirii „PRIMĂVERII 183”, pentru calea de comunicație înfundată, cu acces din Str. Primăverii, conform anexei nr. 04, parte integrantă din prezenta hotărâre.

**Art. 5** Se aprobă atribuirea denumirii „BISERICII 66”, pentru calea de comunicație înfundată, cu acces din Str. Bisericii, conform anexei nr. 05, parte integrantă din prezenta hotărâre.

**Art. 6** Se aprobă atribuirea denumirii „VIOLETELOR 21”, pentru calea de comunicație înfundată, cu acces din Str. Violetelor, conform anexei nr. 06, parte integrantă din prezenta hotărâre.

**Art. 7** Se aprobă atribuirea denumirii „VIOLETELOR 33”, pentru calea de comunicație înfundată, cu acces din Str. Violetelor, conform anexei nr. 07, parte integrantă din prezenta hotărâre.

**Art. 8** Numerotarea parcelelor cu acces la aceste intrări se va face ulterior, conform prevederilor art. 6, coroborat cu art. 9 din Regulamentului Comunei SÂNANDREI privind nomenclatura stradală și de adresă aprobat cu Hotărârea Consiliului Local Sânnăndrei 48/22.07.2021.

**Art. 9** Înscrierea/Notarea adresei în cărțile funciare cu acces la aceste căi de comunicații se va face ulterior, prin adeverință emisă de compartimentele de specialitate.

**Art. 10** Cu ducerea la îndeplinire a prezentei hotărâri se încredințează Compartimentul de Urbanism și Amenajarea Teritoriului și Compartimentul agricol.

**Art. 11** Prezenta hotărâre se comunică:

- Instituției Prefectului Județului Timiș – Direcția pentru verificarea legalității actelor, a aplicării actelor normative și contencios administrativ;
- Primarului Comunei Sânnandrei;
- Compartimentului Agricol;
- Compartimentului Urbanism și Amenajarea Teritoriului;
- Serviciului Public Județean de Evidență a Persoanelor Timiș;
- Oficiul de Cadastru și Publicitate Imobiliară Timiș;
- Direcției de Evidență a Persoanelor și Administrarea Bazelor de Date București;
- Cetățenilor prin afișare la avizier și publicare pe site-ul propriu

<http://www.primaria-sinandrei.ro>.

**PREȘEDINTE DE ȘEDINȚĂ,**

Ion AGAPCIUC



Contrasemnează,

**SECRETAR GENERAL,**

Diana-Andreea MUNTEAN



# Plan de amplasament si delimitare artera: Intrarea MASLINULUI 15, Sat SÂNANDREI

Cartea Funciara nr.	Nr.cadastral	Suprafata	UAT	Tip artera
410728	410728	665 mp	Sanandrei	INTRARE

2A 2B 2C 2D 2E 2F 2G 2H

Strada MASLINULUI

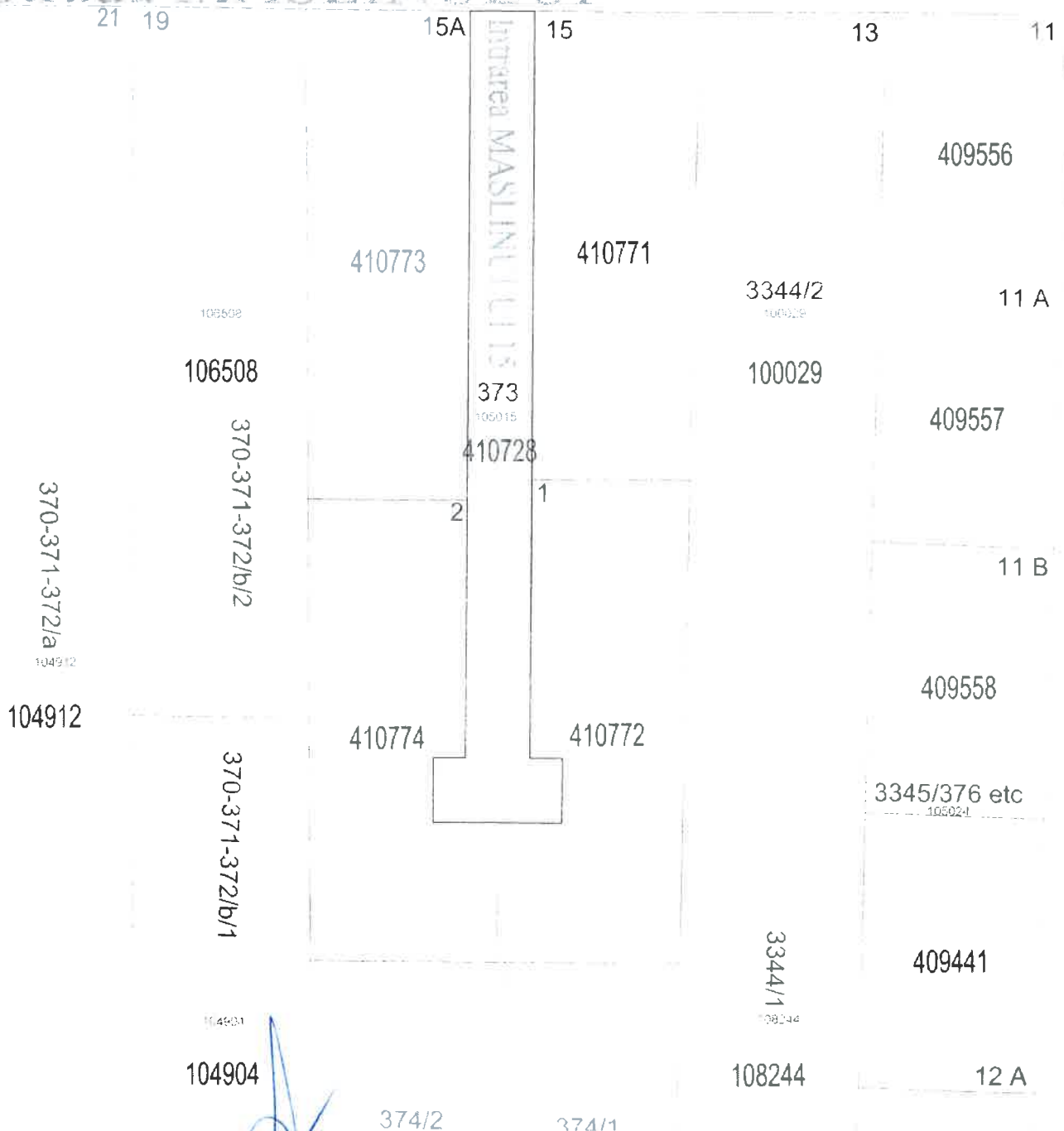

Primar  
Coman Claudiu-Florin

Intocmit  
Bejanariu-Groza Maria-Livia

Plan de amplasament si delimitare artera:  
Intrarea MASLINULUI 69-71, Sat SÂNANDREI

Cartea Funciara nr.	Nr.cadastral	Suprafata	UAT	Tip artera
410483	410483	221 mp	Sanandrei	INTRARE
410479	410479	216 mp	Sanandrei	INTRARE

Coman Primar  
Claudiu-Florin

Intocmit  
Bejinariu-Groza Maria-Livia

Plan de amplasament si delimitare artera:  
Intrarea PRIMAVERII 144, Sat SÂNANDREI

Cartea Funciara nr.	Nr.cadastral	Suprafata	UAT	Tip artera
410695	410695	432 mp	Sanandrei	INTRARE

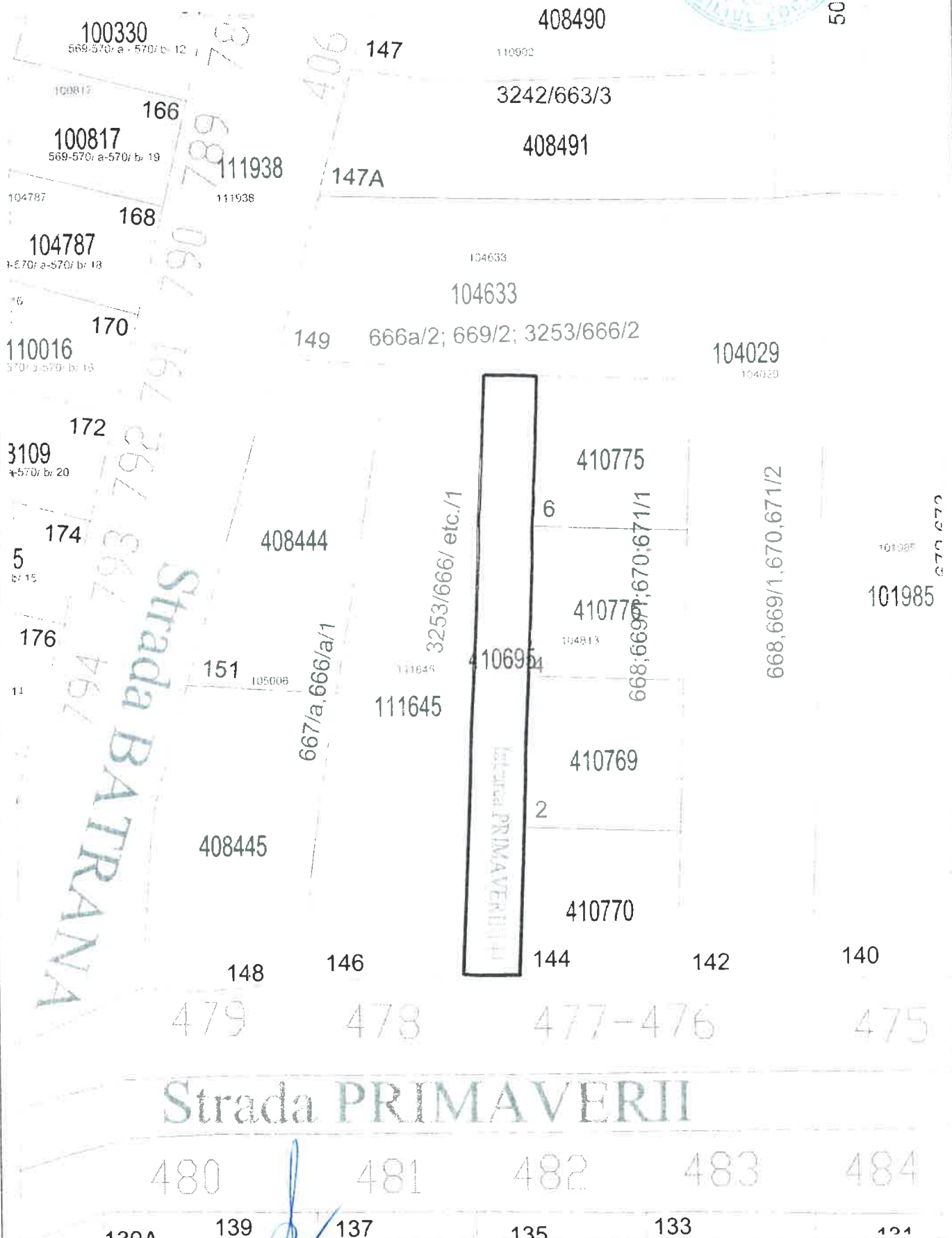

Coman Primar  
Claudiu-Florin

Intocmit  
Bejinariu-Groza Maria-Livia

# Plan de amplasament si delimitare artera: Intrarea PRIMAVERII 183, Sat SÂNANDREI

Cartea Funciara nr.	Nr.cadastral	Suprafata	UAT	Tip artera
103248	103248	726 mp	Sanandrei	INTRARE

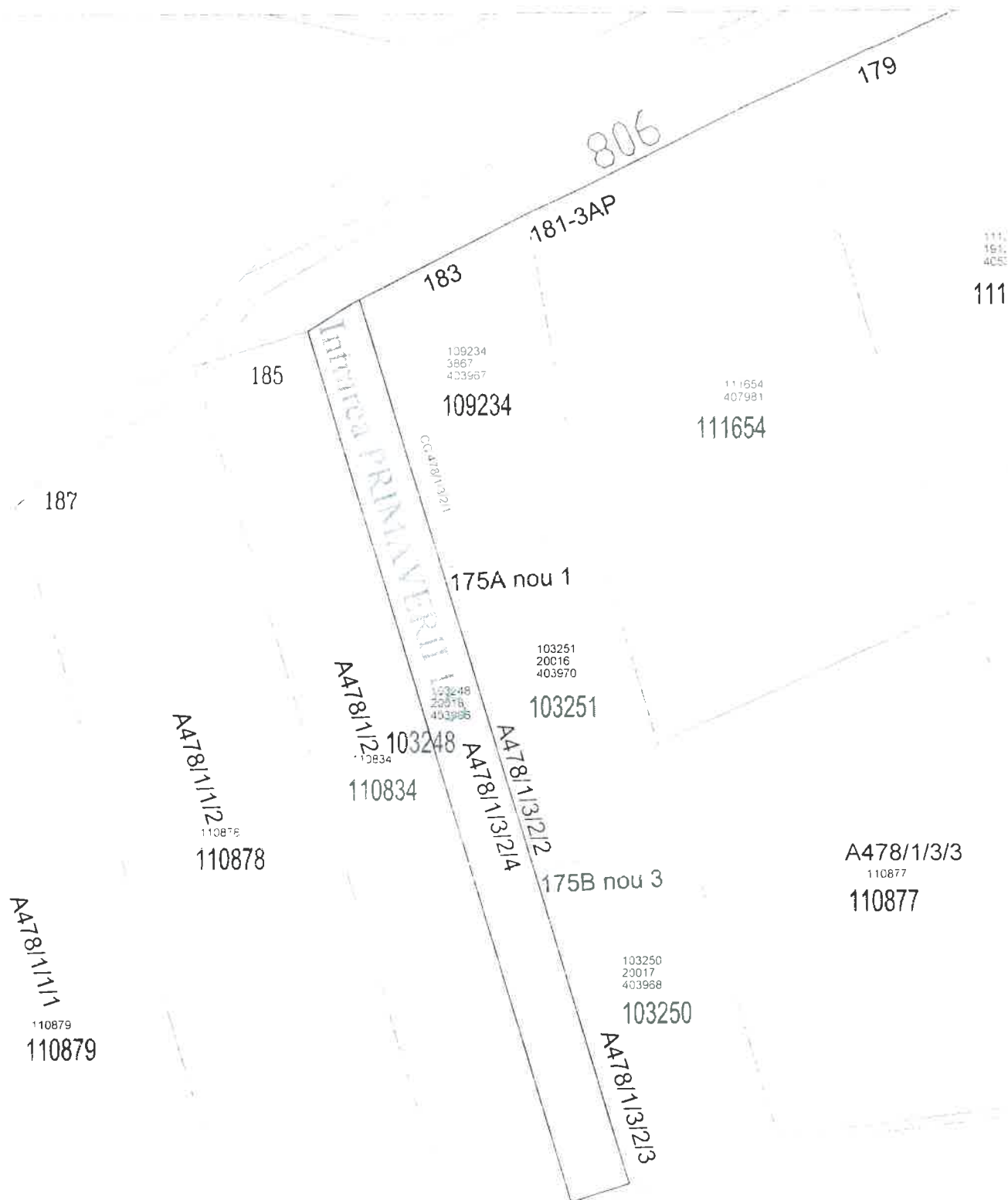

Primar  
Coman Claudiu-Florin

Intocmit  
Bejinariu-Groza Maria-Livia



UAT  
Sanandrei

104842  
104842

3013/35 etc./a

102807

102807

410168

100407

3025/32/2

101347

101347

10

111955

Intrarea BISERICII 66

2

410167  
102807-C2

410166

102807-C1

68

66

64

62

144

143

142

141A

14

Intocmit  
Bejinariu - Groza Maria - Livia

THE CHINESE UNIVERSITY OF PETROLEUM

NĂME		NĂME	
ANDREI		ANDREI	
DATA	DATA	DATA	DATA
andrei	andrei	andrei	andrei
41	39	41	39

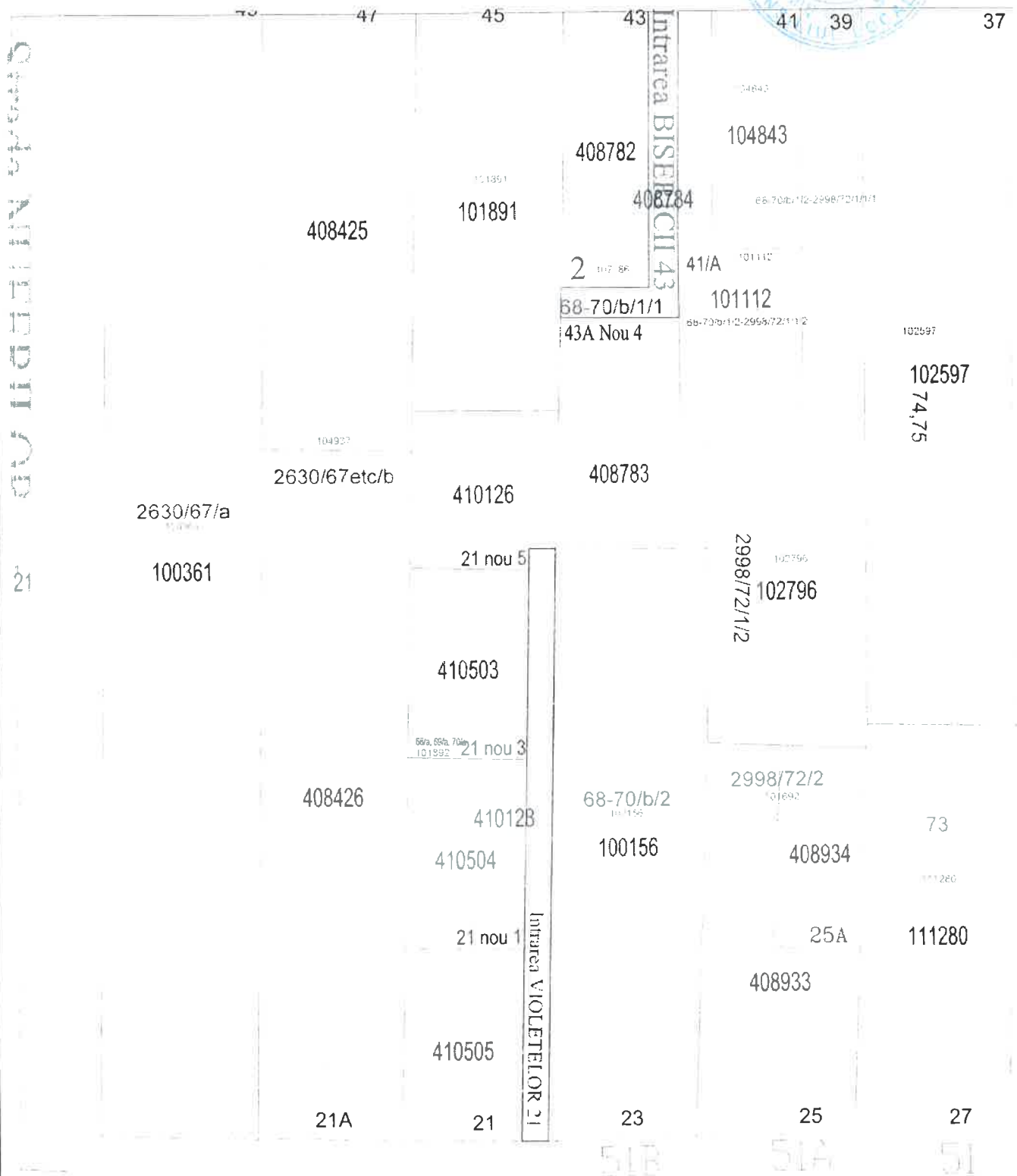

Strada VIOLETELOR

Coman **Primar**  
**Claudin-Florin**

Intocmit  
Bejinariu-Groza Maria-Livia



# Plan de amplasament si delimitare artera: Intrarea VIOLETELOR 33, Sat SÂNANDREI

Cartea Funciara nr.	Nr.cadastral	Suprafata	UAT	Tip artera
409837	409837	257 mp	Sanandrei	INTRARE

409364

410154

/b/1

77/b/2

409836

2699/78etc.

2698/78etc

104976

4800

103424

33 nou 1

104979

410153

4800

103424

409837

104979

Intrarea VIOLETELOR 33

409835

410152

29

31

33

35

37

PS614

103415  
103415

DE613

11113

trada VIOLETELOR

PS605

100226

100226

 Primar  
Coman Claudiu-Florin

 Intocmit  
Bejinariu-Groza Maria-Livia