

**HOTĂRÂREA nr. 99
din 24.11.2022**

privind atribuirea unor denumiri pentru arterele de tip *intrare* situate pe teritoriul Comunei Sâandrei, Sat Sâandrei, Județul Timiș

Consiliul Local al Comunei Sâandrei, județul Timiș, reunit în ședință ordinară,

Având în vedere:

- Proiectul de hotărâre nr. 10918 din 18.11.2022 privind atribuirea unor denumiri pentru arterele de tip *intrare* situate pe teritoriul Comunei Sâandrei, Sat Sâandrei, Județul Timiș, inițiat de primarul Comunei Sâandrei-domnul Coman Claudiu-Florin,
- Referatul nr. 10917/18.11.2022 al Primarului Comunei Sâandrei, privind atribuirea unor denumiri pentru arterele de tip *intrare* situate pe teritoriul Comunei Sâandrei, Sat Sâandrei, Județul Timiș,
- Raportul de specialitate nr. 10919/18.11.2022 al proiectului de hotărâre privind atribuirea unor denumiri pentru arterele de tip *intrare* situate pe teritoriul Comunei Sâandrei, Sat Sâandrei, Județul Timiș,

Văzând avizul Comisiei nr. 3 din cadrul Consiliului Local Sâandrei;

În conformitate cu prevederile:

- art. 1, (4) și ale art. 3 lit. a din H.G. 777/2016 - privind structura, organizarea și funcționarea Registrului electronic național al nomenclaturilor stradale;
- art.5, (1) din Legea7/1996, legea cadastrului și a publicității imobiliare
- art. 2, lit d, din O.G. 63/2002 - privind atribuirea sau schimbarea de denumiri aprobată prin Legea nr. 48/2003, cu modificările și completările ulterioare;
- art. 129, (2), lit. c, art. 129, (6), lit. d, din OUG 57/2019 privind Codul Administrativ
- Hotărârea Consiliului Local Sâandrei 48/22.07.2021 privind aprobarea Regulamentului Comunei SÂANDREI privind nomenclatura stradală și de adresă

În temeiul prevederilor art. 136, (1) și art. 196, (1), lit. a din OUG 57/2019 privind Codul Administrativ,

HOTĂRĂȘTE:

Art. 1 (1) Se aprobă atribuirea denumirii arterei de tip *Intrare*: "BĂTRÂNĂ 41A, pentru calea de comunicație (drum) înfundată, cu acces din Str. Bătrână, conform anexei Nr. 01, parte integrantă din prezenta hotărâre.

(2) Se aprobă atribuirea denumirii arterei de tip *Intrare*: "BĂTRÂNĂ 103", pentru calea de comunicație (drum) înfundată, cu acces din Str. Bătrână, conform anexei Nr. 02, parte integrantă din prezenta hotărâre.

(3) Se aprobă atribuirea denumirii arterei de tip *Intrare*: "RENȘTERII 14", pentru calea de acces înfundată, cu acces din Str. Renașterii, conform anexei Nr. 03, parte integrantă din prezenta hotărâre.

(4) Numerotarea parcelelor cu acces la cele trei intrari se va face ulterior-conform prevederilor art.6, coroborat cu art.9 din Regulamentului Comunei SÂANDREI privind nomenclatura stradală și de adresă, aprobat prin Hotărârea nr. 48 din 22.07.2021.

Art. 2 Cu ducerea la îndeplinire a prezentei hotărâri se încredințează Compartimentul de urbanism și amenajare a teritoriului și Compartimentul agricol.

Art. 3 Prezenta hotărâre se comunică:

- Instituției Prefectului Județului Timiș – Direcția pentru verificarea legalității actelor, a aplicării actelor normative și contencios administrativ;
- Primarului Comunei Sâandrei;
- Compartimentului Agricol;
- Compartimentului Urbanism și Amenajarea Teritoriului;
- Serviciului Public Județean de Evidență a Persoanelor Timiș;
- Oficiul de Cadastru și Publicitate Imobiliară Timiș;
- Direcției de Evidență a Persoanelor și Administrarea Bazelor de Date București;
- Cetățenilor prin afișare la avizier și publicare pe site-ul propriu <http://www.primaria-sinandrei.ro>.

[sinandrei.ro](http://www.primaria-sinandrei.ro).

PREȘEDINTE DE ȘEDINȚĂ,
Viorel Hapenciuc



Contrasemnează,
SECRETAR GENERAL COMUNĂ,
Diana-Andreea Muntean

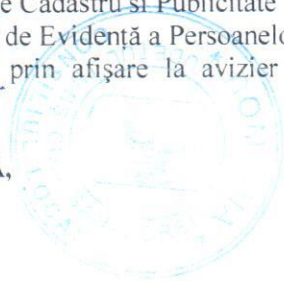

Plan de amplasament si delimitare artera:
Intrarea BATRANA 41 A

| Cartea Funciara nr. | Nr.cadastral | Suprafata | UAT | Tip artera |
|---------------------|--------------|-----------|-----------|------------|
| 410417 | 410417 | 700 mp | Sanandrei | STRADA |

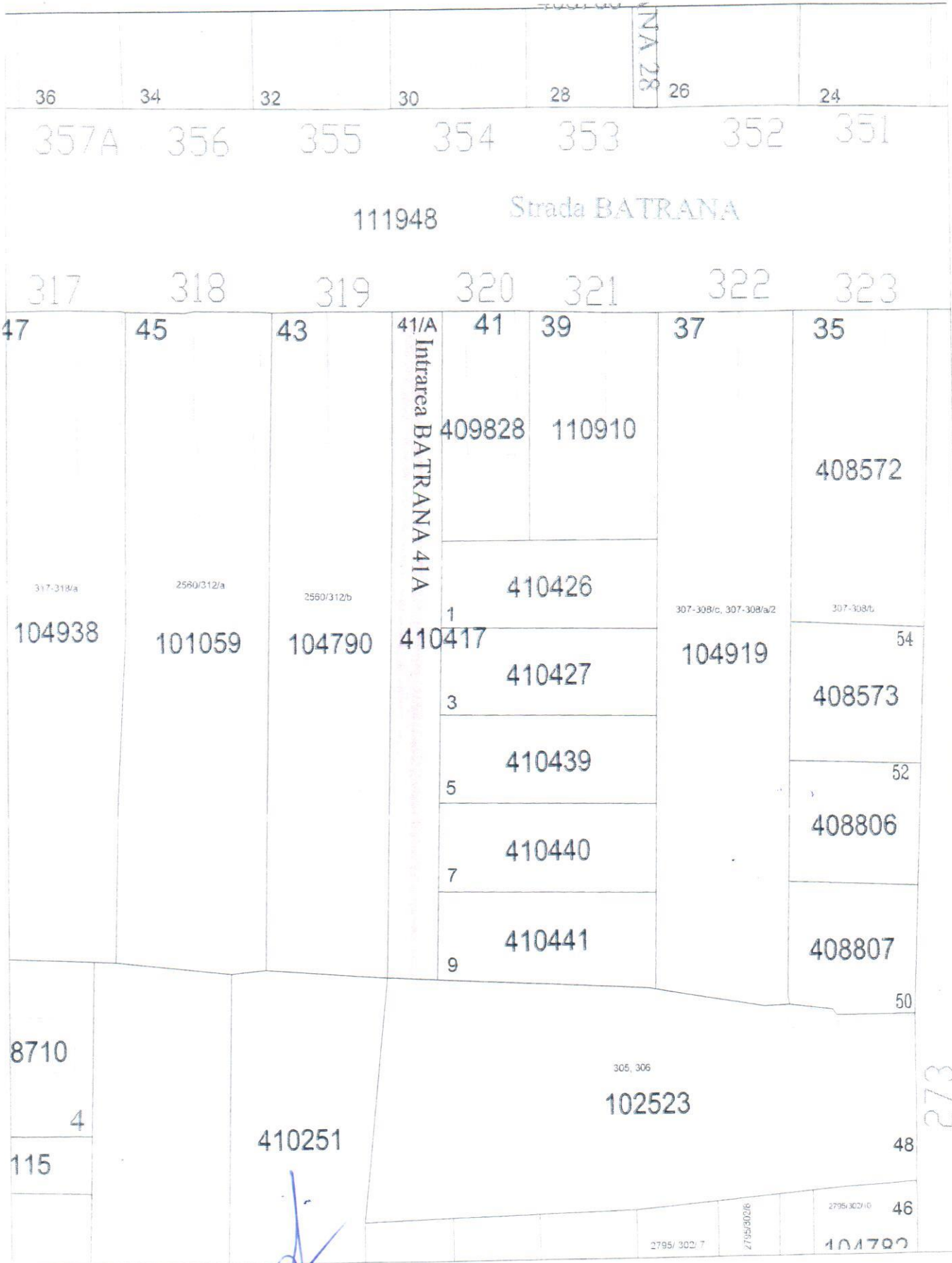

Primar
Coman Claudiu Florin

Intocmit
Bejinariu-Groza Maria-Livia

Plan de amplasament si delimitare artera:
Intrarea BATRANA 103

| Cartea Funciara nr. | Nr.cadastral | Suprafata | UAT | Tip artera |
|---------------------|--------------|-----------|-----------|------------|
| 409814 | 409814 | 348 mp | Sanandrei | STRADA |

| 94 | 92 | 90 | 88 | 86 | 84 | 82 | BATRANA 82 |
|----------------------|-----------------|----------------|--------------|-----------|------------|----------------|----------------|
| 383 | 382 | 381 | 380 | 379 | 378 | 377 | 376 |
| 422 | 423 | 424 | 425 | 426 | 427 | 428 | 4 |
| 109 | 107 | 105 | 103 | 101 | 99 | 97 | 95 |
| 409333 | | | 409812 | | | | 100896 |
| Intrarea BATRANA 109 | | | 409814 | | | 3420/630etc./1 | 3420/630etc./3 |
| 109760 | 100261 | 100267 | 103217 | 102694 | 108360 | 95/A | |
| 410047 | 3342/635 etc./a | 3342/635/b etc | 3203/634etc. | 633-634/1 | 3421/630/a | | |
| 637/b/83 | | | 2 | | | | |
| 409761 | | | 409813 | | | | 100895 |
| | | | | | | | 3420/630etc./2 |
| 25 | 409751 | | | | | | |
| 409753 | 2826/698 etc | 697/2-698/2 | | | | | |
| 200/695/2 | | | 100102 | | | 3205/702 | |

Primar
Coman Claudiu-Florin

Intocmit
Bejinariu Groza Maria-Livia

Plan de amplasament si delimitare artera:
Intrarea RENASTERII 14

| Cartea Funciara nr. | Nr.cadastral | Suprafata | UAT | Tip artera |
|---------------------|--------------|-----------|-----------|------------|
| 410434 | 410434 | 184 mp | Sanandrei | STRADA |



Primar
Coman Claudiu-Florin

Intocmit
Bejinariu-Groza Maria-Livia