

ROMÂNIA
JUDEȚUL TIMIȘ
COMUNA SÂNANDREI
CONSILIUL LOCAL

HOTĂRÂREA nr. 49
din 22.07.2021

privind atribuirea de denumiri unor artere de tip *alee* situate pe teritoriul Comunei Sâandrei, Sat Sâandrei, Județul Timiș

Consiliul Local al Comunei Sâandrei, județul Timiș, reunit în ședință ordinară,

Având în vedere:

- Proiectul de hotărâre înregistrat sub nr. 6042 din 16.07.2021 privind atribuirea de denumiri unor artere de tip *alee* situate pe teritoriul Comunei Sâandrei, Sat Sâandrei, Județul Timiș, inițiat de primarul Comunei Sâandrei-domnul Coman Claudiu-Florin;
- Referatul Primarului Comunei Sâandrei, înregistrat sub nr. 6041/16.07.2021 de aprobare a proiectului de hotărâre privind atribuirea de denumiri unor artere de tip *alee* situate pe teritoriul Comunei Sâandrei, Sat Sâandrei, Județul Timiș;
- Raportul nr. 6043/16.07.2021 al proiectului de hotărâre privind atribuirea de denumiri unor artere de tip *alee* situate pe teritoriul Comunei Sâandrei, Sat Sâandrei, Județul Timiș, înaintat de inspector în cadrul Compartimentului Agricol, doamna Maria-Livia Bejinariu-Groza;

Luând act de avizele Comisiilor de specialitate nr. 1 și nr. 2 din cadrul Consiliului Local Sâandrei;

În conformitate cu prevederile:

- art. 1, (4) și ale art. 3 lit. a din H.G. 777/2016 - privind structura, organizarea și funcționarea Registrului electronic național al nomenclaturilor stradale;
- art.5, (1) din Legea7/1996, legea cadastrului și a publicității imobiliare
- art. 2, lit d, din O.G. 63/2002 - privind atribuirea sau schimbarea de denumiri aprobată prin Legea nr. 48/2003, cu modificările și completările ulterioare;
- art. 129, (2), lit. c, art. 129, (6), lit. d, din OUG 57/2019 privind Codul Administrativ

În temeiul prevederilor art. 136, (1) și art. 196, (1), lit. a din OUG 57/2019 privind Codul Administrativ,

HOTĂRĂȘTE:

Art. 1 (1) Se aprobă atribuirea denumirii „CHIPAROSULUI”, pentru artera de tip alee a terenului identificat prin Nr. Cadastral 408668 și 408656 detaliată grafic în anexa nr. 01, parte integrantă din prezenta hotărâre.

(2) Se aprobă atribuirea denumirii „AZALEELOR”, pentru artera de tip alee a terenului identificat prin Nr. Cadastral 106410 și 106095 detaliată grafic în anexa nr. 02, parte integrantă din prezenta hotărâre.

Art. 2 (1) Numerotarea parcelelor cu acces la Aleea CHIPAROSULUI se va face conform Anexei Nr. 03, care face parte integrantă din prezenta hotărâre.

(2) Numerotarea parcelelor cu acces la Aleea AZALEELOR se va face conform Anexei Nr. 40, care face parte integrantă din prezenta hotărâre.

Art. 3 Cu ducerea la îndeplinire a prezentei hotărâri se încredințează Compartimentul de urbanism și amenajare a teritoriului și Compartimentul agricol.

Art. 4 Prezenta hotărâre se comunică:

- Instituției Prefectului Județului Timiș – Direcția pentru verificarea legalității actelor, a aplicării actelor normative și contencios administrativ;
- Primarului Comunei Sânanndrei;
- Compartimentului Agricol;
- Compartimentului Urbanism și Amenajarea Teritoriului;
- Serviciului Public Județean de Evidență a Persoanelor Timiș;
- Oficiul de Cadastru și Publicitate Imobiliară Timiș;
- Direcției de Evidență a Persoanelor și Administrarea Bazelor de Date București;
- Cetățenilor prin afișare la avizier și publicare pe site-ul propriu

<http://www.primaria-sinandrei.ro>.

PREȘEDINTE DE ȘEDINȚĂ,

Ion-Laurențiu Moș



Contrasemnează

SECRETAR GENERAL,

Diana-Andreea Muntean



Plan de amplasament si delimitare a arterei ALEEA CHIPAROSULUI

Cartea Funciara nr.	Nr.cadastral	Suprafata	UAT	Tip artera
408668	408668	530 mp	Sanandrei	ALEE
408656	408656	514 mp		

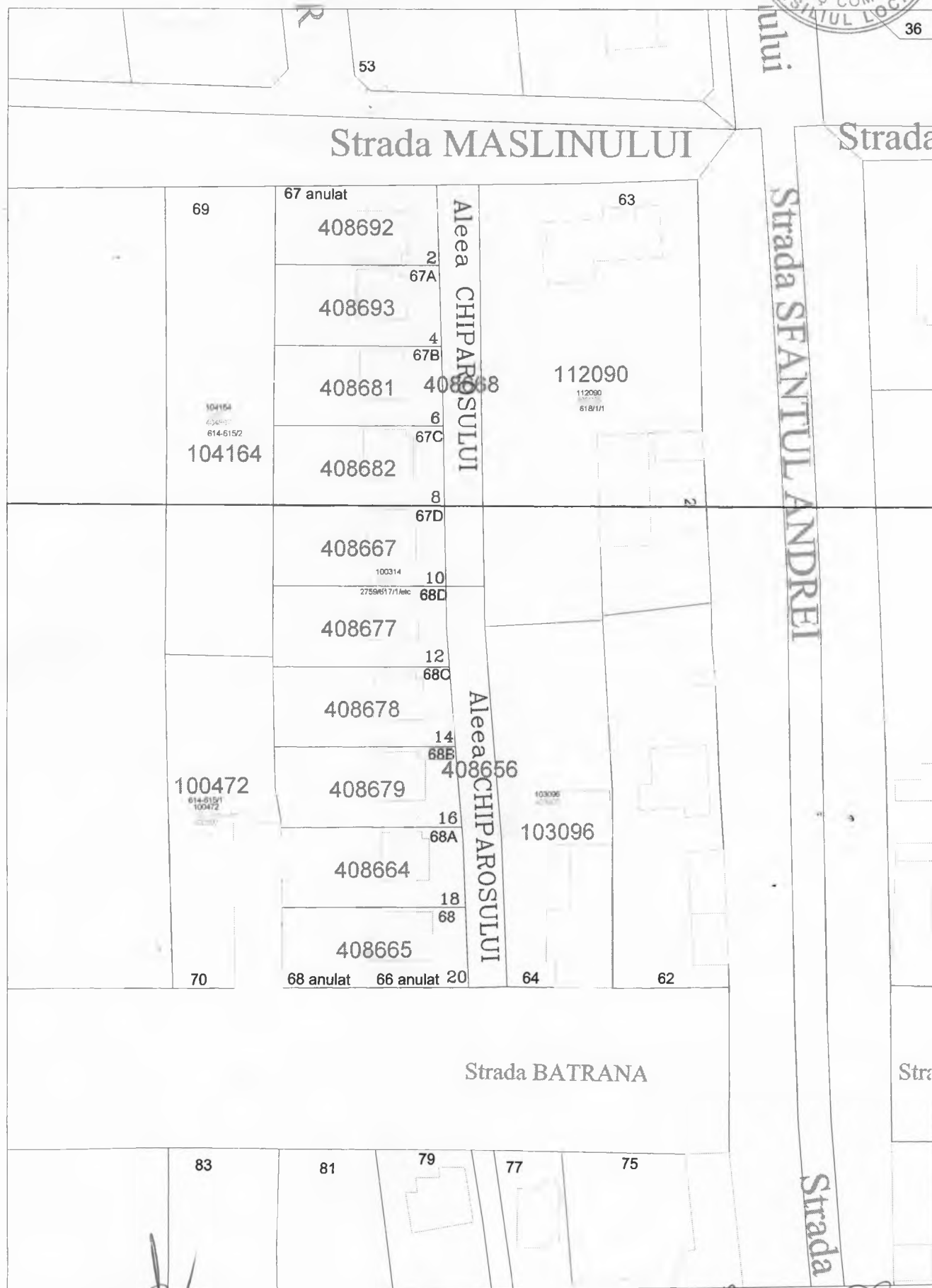
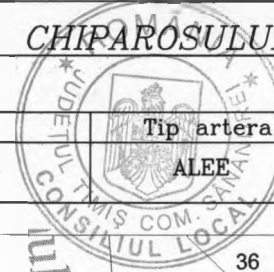

Primar
Coman Claudiu-Florin

Intocmit
Bejinariu-Groza Maria-Livia

Plan de amplasament si delimitare a arterei ALEEA AZALEELOR



Cartea Funciara nr.	Nr.cadastral	Suprafata	UAT	Tip artera
106410	106410	743 mp	Sanandrei	ALEE
106095	106095	1.992/13.785 mp		

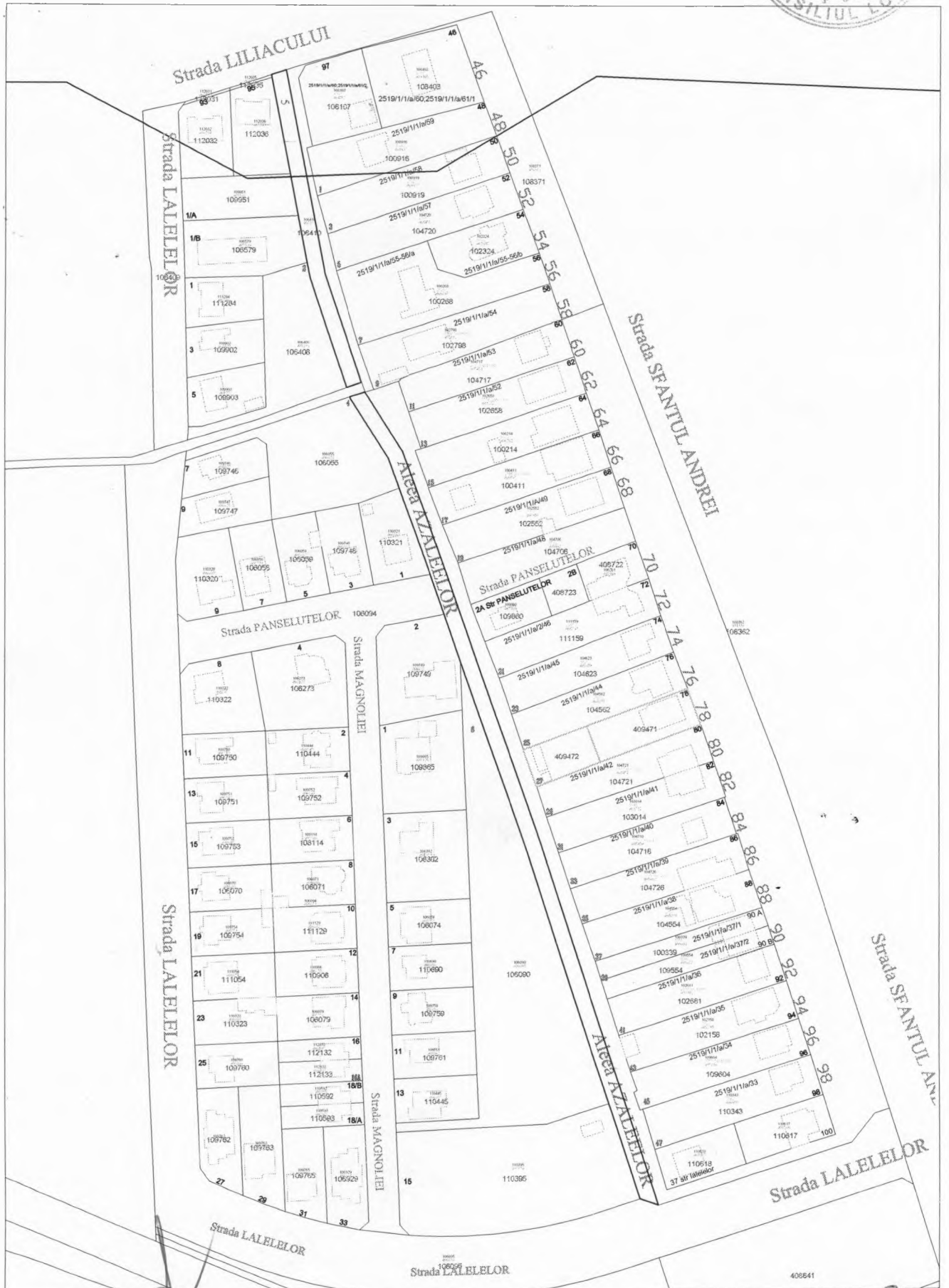

Primar
Coman Claudiu-Florin

Intocmit
Bejinariu-Groza Maria-Livia

Anexa nr. 03 la HOTĂRÂREA privind atribuirea de denumiri unor artere de tip alee situate pe teritoriul Comunei Sânanndrei, Sat Sânanndrei, Județul Timiș



Comuna: SÂNANDREI

Judetul: TIMIȘ

Localitatea: SÂNANDREI

Arteră: Aleea CHIPAROSULUI

Denumire de stradă atribuită în concordanță cu HCL Nr. ___ din ___ 2021

Nr. Crt.	Identificator stradal vechi			Identificator stradal nou			Tip arteră
	Denumire strada	Nr.	Nr.cadastral	Denumire strada	Nr.	Nr.Cadastral	
NUMERE IMPARE – se vor atribui ulterior doar dacă vor exista parcelări care se vor orienta cu latura îngustă către această arteră							
1	-	-	-	CHIPAROSULUI	-	-	alee
NUMERE PARE							
2	Măslinului	67	408692	CHIPAROSULUI	2	408692	alee
3	Măslinului	67A	408693		4	408693	alee
4	Măslinului	67 B	408681		6	408681	alee
5	Măslinului	67 C	408682		8	408682	alee
6	Măslinului	67 D	408667		10	408667	alee
7	Bătrână	68 D	408677		12	408677	alee
8	Bătrână	68 C	408678		14	408678	alee
9	Bătrână	68 B	408679		16	408679	alee
10	Bătrână	68 A	408664		18	408664	alee
11	Bătrână	68	408665		20	408665	alee

PRIMAR

Coman Claudiu-Florin

INSPECTOR

Maria-Livia Bejnamur Groza

Anexa nr. 04 la HOTĂRÂREA CONSILIULUI LOCAL AL COMUNEI SÂNANDREI NR. 46 DIN 22.07.2021 privind atribuirea de denumiri unor artere de tip alee situate pe teritoriul Comunei Sânaandrei, Sat Sânaandrei, Județul Timiș

Comuna: SÂNANDREI

Judetul: TIMIȘ

Localitatea: SÂNANDREI



Arteră: Aleea AZALEELOR

Denumire de stradă atribuită în concordanță cu HCL Nr 49 din 22.07 2021

Nr. Crt.	Identificator stradal vechi			Identificator stradal nou			Tip arteră	Observații
	Denumire strada	Nr.	Nr. cadastral	Denumire strada	Nr.	Nr. cadastral		
NUMERE IMPARE –unele numere se vor constitui rezervă atribuindu-se ulterior								
1	-	-	-	AZALEELOR	1*	Nou	alee	*(rezervă pentru eventuală dezlipire a terenului cu Nr. Cad. 100916)
2	-	-	-		3*	Nou	alee	*(rezervă pentru eventuală dezlipire a terenului cu Nr. Cad. 100919)
3	-	-	-		5*	Nou	alee	*(rezervă pentru eventuală dezlipire a terenului cu Nr. Cad. 104720)
4	-	-	-		7*	Nou	alee	*(rezervă pentru eventuală dezlipire a terenului cu Nr. Cad. 100268)
5	-	-	-		9*	Nou	alee	*(rezervă pentru eventuală dezlipire a terenului cu Nr. Cad. 102798)
6	-	-	-		11*	Nou	alee	*(rezervă pentru eventuală dezlipire a terenului cu Nr. Cad. 104717)
7	-	-	-		13*	Nou	alee	*(rezervă pentru eventuală dezlipire a terenului cu Nr. Cad. 102658)
8	-	-	-		15*	Nou	alee	*(rezervă pentru eventuală dezlipire a terenului cu Nr. Cad. 100214)
9	-	-	-		17*	Nou	alee	*(rezervă pentru eventuală dezlipire a terenului cu Nr. Cad. 100411)
10	-	-	-		19*	Nou	alee	*(rezervă pentru eventuală dezlipire a terenului cu Nr. Cad. 102552)

11	-	-	-		21*	Nou	alee	*(rezervă pentru eventuală dezlipire a terenului cu Nr. Cad. 111159)
12	-	-	-		23*	Nou	alee	*(rezervă pentru eventuală dezlipire a terenului cu Nr. Cad. 104623)
13	-	-	-		25*	Nou	alee	*(rezervă pentru eventuală dezlipire a terenului cu Nr. Cad. 104562)
14	-	-	-		27	409472	alee	-
15	-	-	-		29*	Nou	alee	*(rezervă pentru eventuală dezlipire a terenului cu Nr. Cad. 104721)
16	-	-	-		31*	Nou	alee	*(rezervă pentru eventuală dezlipire a terenului cu Nr. Cad. 103014)
17	-	-	-		33*	Nou	alee	*(rezervă pentru eventuală dezlipire a terenului cu Nr. Cad. 104718)
18	-	-	-		35*	Nou	alee	*(rezervă pentru eventuală dezlipire a terenului cu Nr. Cad. 104726)
19	-	-	-		37*	Nou	alee	*(rezervă pentru eventuală dezlipire a terenului cu Nr. Cad. 104554)
20	-	-	-		39*	Nou	alee	*(rezervă pentru eventuală dezlipire și alipire a parcelelor cu Nr. Cad. 100393 și 109554)
21	-	-	-		41*	Nou	alee	*(rezervă pentru eventuală dezlipire a terenului cu Nr. Cad. 102681)
22	-	-	-		43*	Nou	alee	*(rezervă pentru eventuală dezlipire a terenului cu Nr. Cad. 102158)
23	-	-	-		45*	Nou	alee	*(rezervă pentru eventuală dezlipire a terenului cu Nr. Cad. 109604)
24	-	-	-		47*	Nou	alee	*(rezervă pentru eventuală dezlipire a terenului cu Nr. Cad. 110343)

NUMERE PARE

1	-	-	106408	AZALEELOR	2	106408	alee	N/A
2	-	-	106055		4	106055	alee	N/A
3	-	-	106090		6	106090	alee	N/A

N/A - NIMIC DE ADĂUGAT

PRIMAR
Claudiu-Florin Coman

INSPECTOR
Maria-Livia Bejmațiu-Groza